ОБРАЗОВАТЕЛЬНАЯ ПРОГРАММА "ШКОЛА ЗДОРОВЬЯ" ДЛЯ ПАЦИЕНТОВ, НАХОДЯЩИХСЯ НА ГЕМОДИАЛИЗЕ

ТЕМАТИЧЕСКОЕ ЗАНЯТИЕ №2: «КОНТРОЛЬ ЖИДКОСТИ: РАСЧЕТЫ, ОТ КОТОРЫХ ЗАВИСИТ ЖИЗНЬ»

Цель занятия

Сформировать у Вас устойчивый навык ежедневного расчета допустимого объема потребляемой жидкости и глубокое понимание жизненной важности соблюдения водного режима.

Зачем нужен регулярный диализ?

основной «груз» для аппарата

«Сухой вес» — ваш главный ориентир

это не минимальный вес

прибавка в весе = ЖИДКОСТЬ

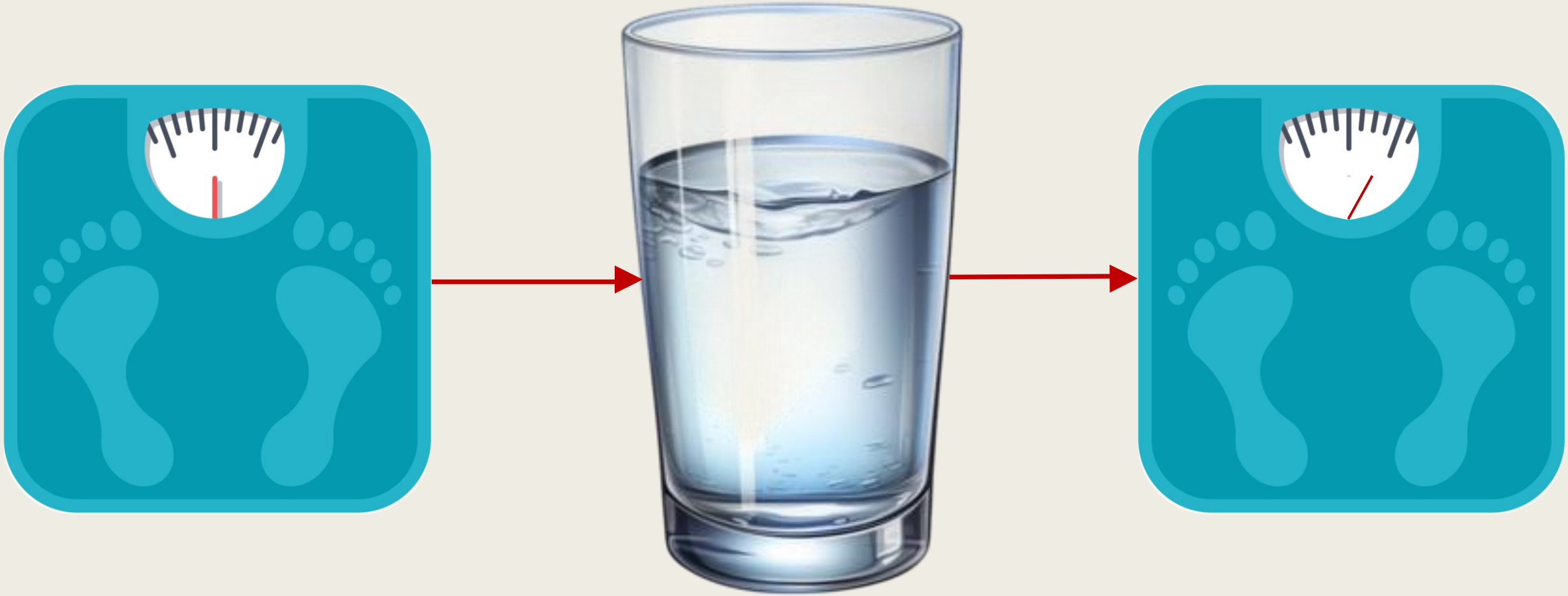

пища добавляет граммы, а вода — килограммы

Алгоритм расчета

Лимит (мл) = (Сухой вес (кг) * 30) + Диурез (мл)

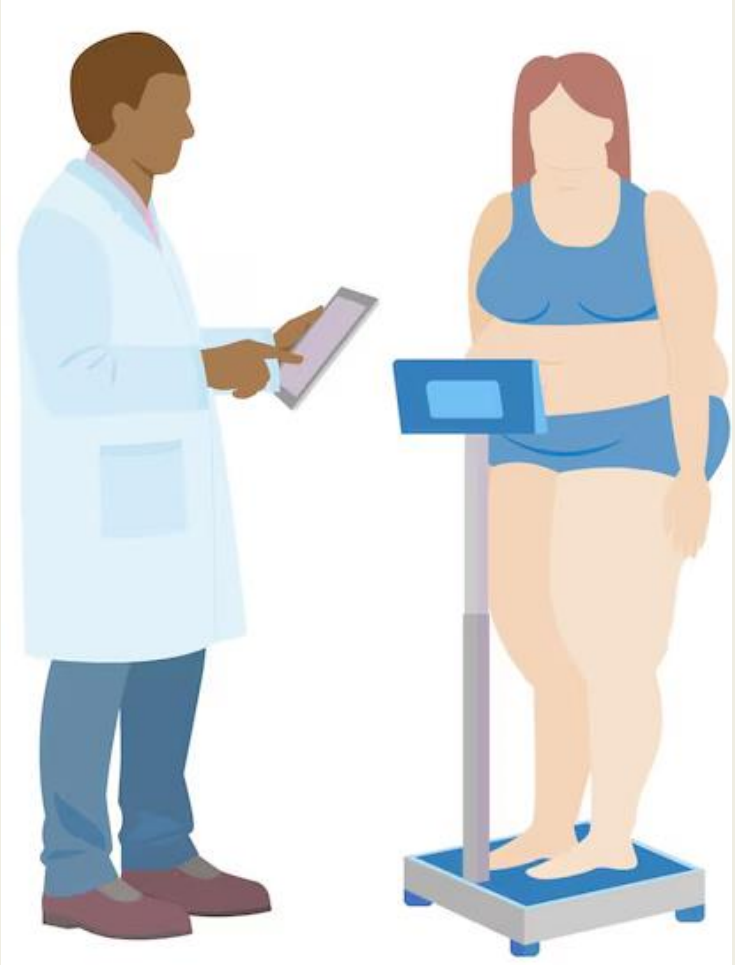

Шаг 1: Ваш сухой вес (СВ). Пример: 70 кг.

Шаг 2: Допустимая прибавка за 2 дня (ДП). ДП = СВ * 30 (где 30 мл = 3% от 1 кг). Для 70 кг: 70 * 30 = 2100 мл — столько жидкости *можно* набрать за 2 дня.

Шаг 3: Диурез (Д) — объем мочи за сутки (если функция почек частично сохранена). Измеряйте! Это ваш бонус к лимиту.

Шаг 4: Формула - Ваш суточный лимит (мл) = (ДП / 2) + Д. Пример: Диурез 300 мл/сут. (2100 мл / 2) + 300 мл = 1050 + 300 = 1350 мл — можно выпить за *один* день.

Что будет, если перебрать

Визуальные последствия

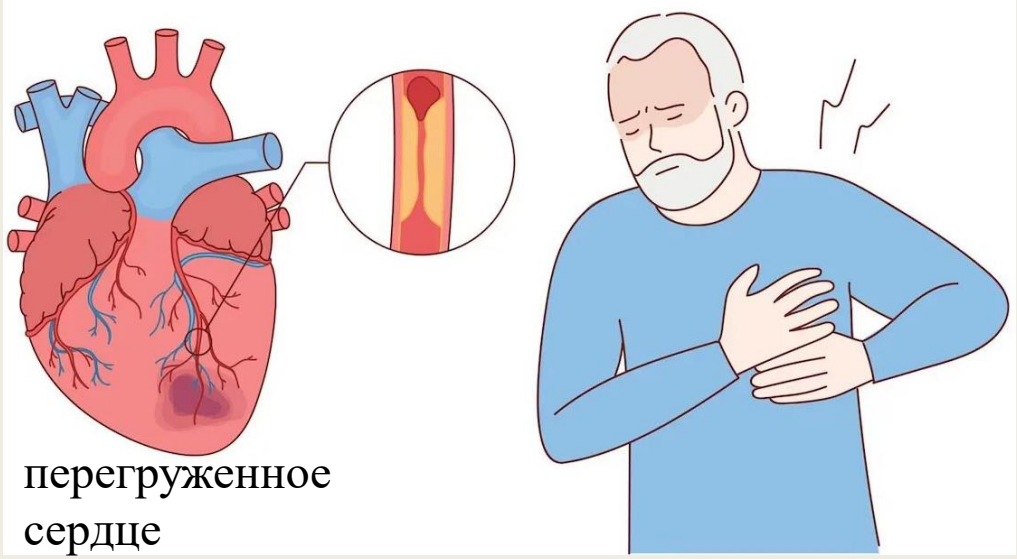

Симптомы

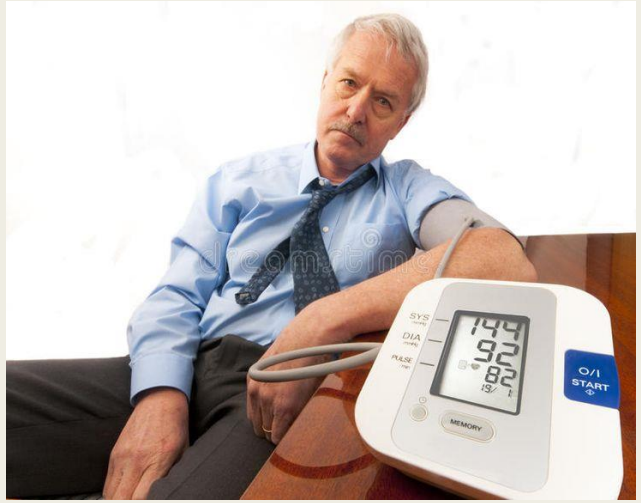

Практикум

1) пациент с СВ=60 кг, диурез=0,

2) пациент с СВ=85 кг, диурез=200 мл/сут,

3) пациент с СВ=90 кг, диурез=500 мл/сут, который выпил 3 литра за день

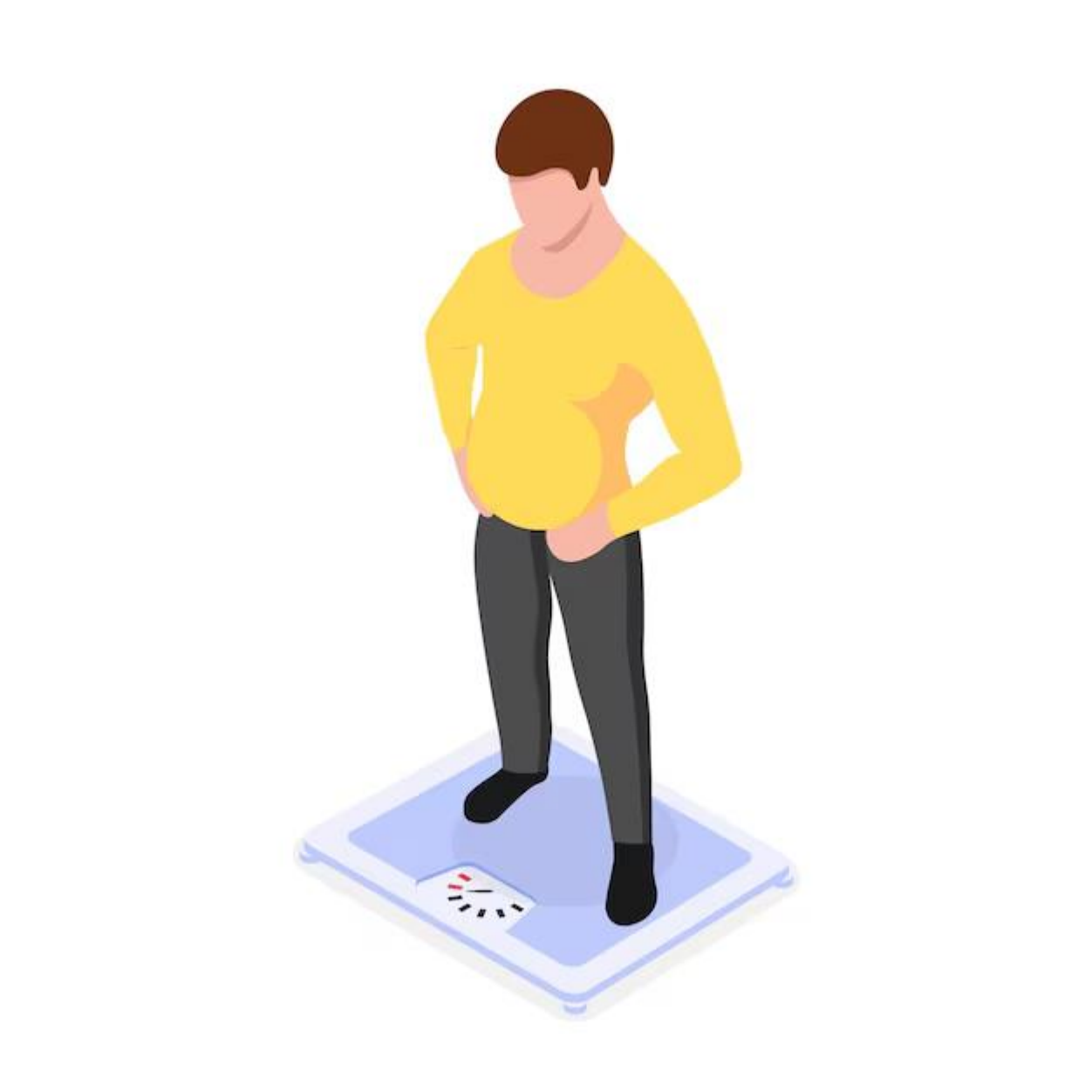

«Безопасность = Ежедневное взвешивание + Расчет + Учет выпитого»

РАБОЧИЙ ЛИСТ. КАЛЬКУЛЯТОР ЖИДКОСТИ

(для самостоятельного расчета на 2 дня)

Мой сухой вес (СВ): _____ кг.
Допустимая прибавка (ДП) = СВ * 30: _____ мл за 2 ДНЯ.
Мой средний диурез (Д): _____ мл за 1 ДЕНЬ.

День	Вес утром (кг)	Прибавка с прошлого дня (кг)	Диурез за сутки (мл)	Расчет лимита на день: (ДП/2)+ Д = _____мл
1. Пн.				Лимит: _____мл Выпито: _____мл
2. Вт.				Лимит: _____мл Выпито: _____мл

ИТОГО за 2 дня: Фактическая прибавка: _____ кг.
(цель: не более ДП в кг, т.е. _____ кг)

Подсказка: 1 кг веса = 1000 мл жидкости.
Цель: «Выпито» ≤ «Лимит». Вечером сравнивайте эти цифры!

КОНТРОЛЬ ЖИДКОСТИ ЗА 4 ШАГА

ВАШ АЛГОРИТМ БЕЗОПАСНОСТИ МЕЖДУ ПРОЦЕДУРАМИ ДИАЛИЗА

ШАГ 1: УЗНАЙТЕ СВОЙ ОРИЕНТИР
Запомните цифру «сухой вес» (СВ), которую сказал врач: _____ кг.
Это ваш идеальный вес после хорошего диализа.

ШАГ 2: ВЗВЕШИВАЙТЕСЬ КАЖДОЕ УТРО
Взвешивайтесь ежедневно, после туалета и до завтрака, в одной легкой одежде.
Записывайте результат (хотя бы в заметках на телефоне или листе).

ШАГ 3: СЧИТАЙТЕ ЛИМИТ ПЕРЕД ТОМ, КАК ПИТЬ
1. Допустимая прибавка за 2 дня (ДП) = СВ (в кг) × 30.
   Пример: 70 кг × 30 = 2100 мл — можно за 2 дня.
2. Если у вас есть моча (диурез), добавьте её ОБЪЕМ за СУТКИ к лимиту.
   Пример: диурез 300 мл/сут → на 1 день + 300 мл.
3. Ваш лимит на 1 день = (ДП / 2) + диурез.
   Пример: (2100 мл / 2) + 300 мл = 1050 + 300 = 1350 мл/день.

ШАГ 4: УЧИТЫВАЙТЕ ЖИДКОСТЬ ВО ВСЁМ
Помните, что суп, фрукты, йогурт, мороженое — это тоже вода!
- Тарелка супа ≈ 250-300 мл.
- Яблоко/апельсин ≈ 80-100 мл.
- Стакан чая ≈ 200 мл.

ТРЕВОЖНЫЕ СИГНАЛЫ (ЕСЛИ ПЕРЕБРАЛИ ЖИДКОСТЬ):
- Отеки на ногах, лице, одышка при ходьбе.
- Повышение артериального давления.
- Ощущение тяжести, нехватки воздуха.

➜ При этих симптомах свяжитесь с отделением диализа!

ВАША ФОРМУЛА: ВЗВЕСИЛСЯ → ПРОСЧИТАЛ → ПЬЮ ОСОЗНАННО.

Домашнее задание

1) Рассчитайте по формуле свой примерный лимит жидкости на завтра, узнав у медсестры свой сухой вес.

2) Начните практиковать ежедневное утреннее взвешивание.

3) Попробуйте вести неформальный учет всей выпитой жидкости завтра — это станет отличной подготовкой.